Домашнее задание по учебному предмету «Сольфеджио» 5 ПП класса (преподаватель Мишина И.В.)
Обратная связь: электронная почта: seleznevant@mail.ru
Тел. / WhatsApp и Viber 8-908-904-72-46

Домашнее задание подписываем (ЛИСТОК!!!), фотографируем и отправляем на **WhatsApp или Viber 8-908-904-72-46.**

Задание №1. Определите размер:

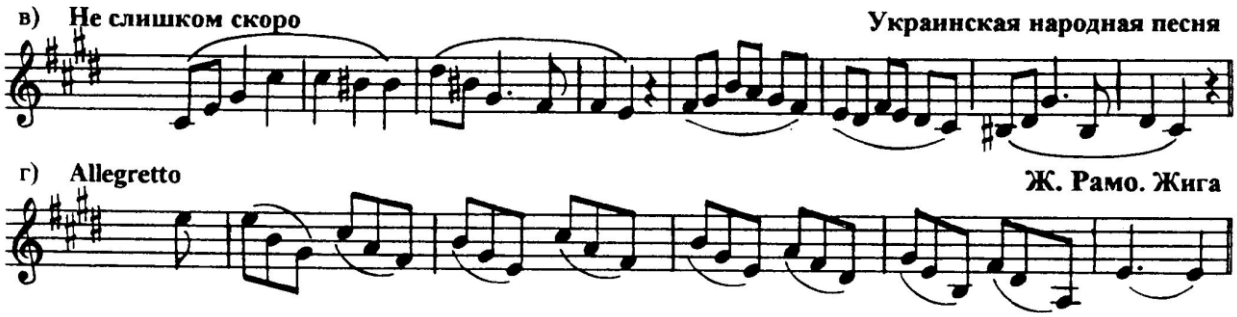

Задание №2.

Разделите мелодии на такты в соответствии с указанным размером.
Перепишите примеры, заменяя **вокальную группировку** длительностей на **инструментальную**.

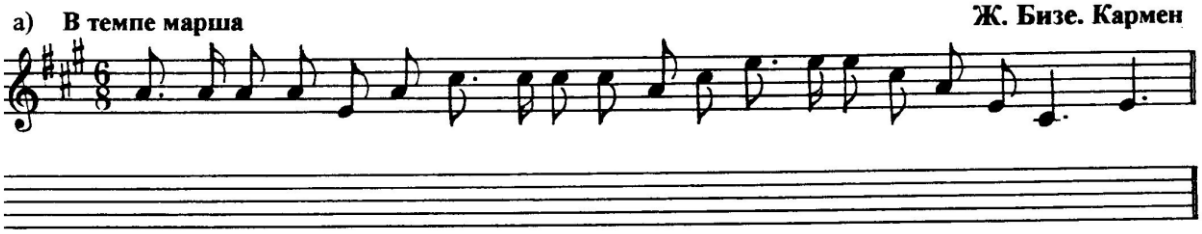

Задание №3.

Укажите, по **звукам каких аккордов** движется мелодия в данных примерах.

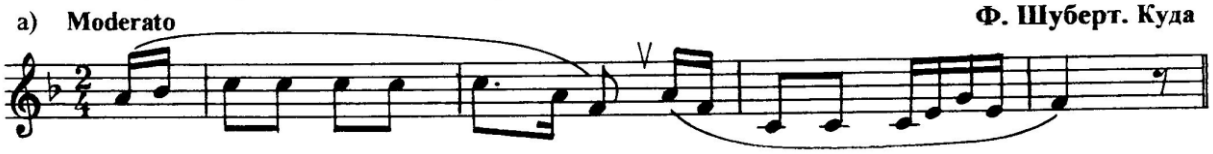

Здесь надо найти главные трезвучия и их обращения. Напоминаю, что к главным трезвучиям относят: Тоническое (T), Субдоминантовое (S) и Доминантовое (D). Все аккорды обвести в кружок и подписать.

Учебник: №51 – наизусть, №57, №58 – петь с тактированием или с дирижированием.